ООО "КРЕЙН МАРИН КОНТРАКТОР"

ТЕХНИЧЕСКИЕ ХАРАКТЕРИСТИКИ

Год и место постройки:
1976 /г. Севастополь

Флаг:
Россия

Порт приписки:
Астрахань

Тип судна:
Полноповоротный несамоходный плавкран

Класс Регистра:
KE * III R3 плавкран, Ice2

Валовая вместимость:
1723 рег. т

Длина/Ширина/Высота/Высота борта:
52,56/25,22/32/4,5 м

Осадка порожнем/в грузу:
1,80/2,85 м

Экипаж:
20 человек

Грузовая палуба:
Грузоподъемность - 900 т
Площадь - 370 кв. м
Габаритные размеры - 19,2х19,2 м
Нагрузка -10 т/кв. м

Судовые запасы:
Дизельное топливо - 80,5 т
Смазочное масло - 3,6 т
Пресная вода - 25 т

Грузоподъемное устройство:
Главный подъем - 300 т
Вспомогательный подъем - 130 т
Вспомогательный подъем с вантовой стрелой - 120 т

Якорное устройство:
Кормовое: якорь Холла 1500 кг. - 2 шт.
цепь 40 мм - 200 м
Носовое: якорь Холла 2000 кг. - 2 шт.
цепь 40 мм - 225 м

Швартовное устройство:
Якорно-швартовые лебедки «ЛЭЯ – 4» (тяговое усилие 5 т)
4 стальных троса Ø 26мм, длиной 100 м (на барабанах лебедок «ЛЭЯ-4»)

414018, г. Астрахань, ул. Адмирала Нахимова, 60
Тел.: +7 (8512) 290-038 Факс: +7 (8512) 610-557
info@cmc-heavylift.ru
www.cmc-heavylift.ru

ООО "КРЕЙН МАРИН КОНТРАКТОР"

БОГАТЫРЬ-3

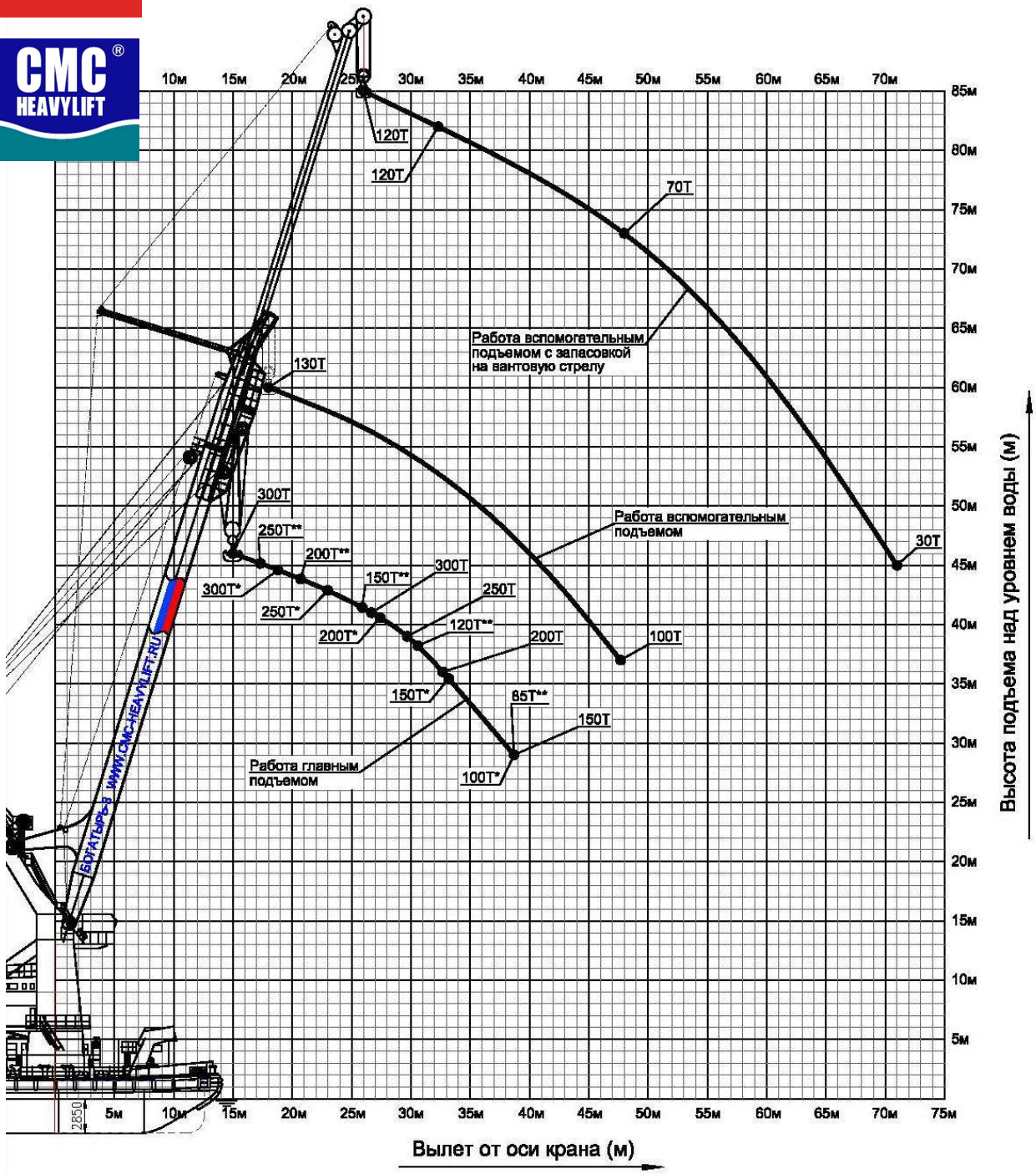

Грузоподъемность главного подъема указанная без обозначения - стрела в нос, в корму;
* - Грузоподъемность главного подъема без вантовой стрелы, стрела на борт;
** - Грузоподъемность главного подъема с вантовой стрелой, стрела на борт;

414018, г. Астрахань, ул. Адмирала Нахимова, 60
Тел.: +7 (8512) 290-038 Факс: +7 (8512) 610-557
info@cmc-heavylift.ru
www.cmc-heavylift.ru